



レーシングスーツ公認申請書

年 月 日

一般財団法人 日本モーターサイクルスポーツ協会 御中

会社名 :

社印

(電話番号)

申請者名 :

印

下記レーシングスーツについて公認申請をいたします。

記

* □印:該当項目選択

1. 商 標			
2. 型 式			
3. 品 番			
4. 生産または 輸入開始日(予定日)	年 月 日 <input type="checkbox"/> 開始 ・ <input type="checkbox"/> 予定	数量	
5. 価 格 帯	円 ~ 円 (<input type="checkbox"/> 税込 ・ <input type="checkbox"/> 税別)		
6. サイズバリエーション			
7. カラーバリエーション			
8. MFJ登録エアバッグ	<input type="checkbox"/> 標準装備 <input type="checkbox"/> オプション	型式名:	メーカー名:

申請締切日	・毎月20日必着・12月のみ15日必着 ・素材試験が必要な場合は毎月10日必着。 ※土日祝日に該当する場合は前日までに到着すること。
添付書類	1) 諸元表 (様式-21②) 2) 誓約書 (添付書類B) 3) レーシングスーツ写真 (前面・背面) 4) 図C (地縫い該当箇所チェック) 5) デザイン画 6) 図D (インナープロテクションの CE規格表示)
提出物	1) 試験用素材サンプル(皮革・繊維) (新規申請時。※新規申請から5年経過および素材が変更になった場合。) ・皮革3枚 (30×30cm) ・皮革と同等素材3枚 (50×50cm) ・繊維素材1枚 (50×50cm) 同一色のもの。 2) レーシングスーツ現物 1着
備 考	1) 申請者はレーシングスーツの製造会社及び輸入総代理店の代表者。 2) 申請者はMFJ賛助会員であること。(年度会員:4月1日~翌年3月31日 一口100,000円) ※初めて公認申請を希望する場合は、新規申請者の登録が必要。

受 付 月 日	競技用装備部会 部会長 確認	競技用装備部会 確認	公認発効日	公 認 番 号

諸 元 表

一般財団法人 日本モーターサイクルスポーツ協会 御中

年 月 日

商 標	
型 式	
品 番	

1. 形 状 ワンピース ・ セパレート2. 主要素材 牛革 ・ カンガルー ・ その他 ()

皮革(素材)名称 ()

※主要素材が既に公認済みのスーツと同一の素材を使用している場合は、以下に公認モデル名を記入すること。

※公認モデル名 ()

3. 部分素材 以下の箇所に皮革以外の素材を使用している場合は、素材名称を記入の上強度データ書類を添付して下さい。

A部位:皮革と同等素材 (強度データ:引張・引裂・摩耗)	
使用箇所	使用素材名称 ※強度データ証明書類添付
胸部から下腹部(腹外側を除く)	
後衿部分・パンプ	
B部位:皮革と同等でない素材 (強度データ:引張・引裂)	
使用箇所	使用素材名称 ※強度データ証明書類添付
後衿下部	
袖内側脇部分から手首	
膝裏面からふくらはぎ部分まで	
内股部分から両脚内側膝部分まで	
バンクセンサー取付部分から下部分	

※使用箇所は図Aレーシングスーツ皮革使用範囲規定参照

4. 保護部分の処置

保護部分	処置方法	材質名	厚さ(mm)
腰	<input type="checkbox"/> 革の重ね(2枚以上)		
	<input type="checkbox"/> 緩衝材		
胴・背部	<input type="checkbox"/> パット 有り		
	<input type="checkbox"/> パット 無し		

※ 肩・肘・膝につきましては<図Dインナープロテクション>へご記入ください(CE規格EN1621-1)

5. 転倒時に接地する可能性が高い部位の縫製

転倒時に接地の可能性が高い部位に縫い目が有る場合、縫い目が摩耗により破断することを防止する為、本体素材は地縫いにしなければならない。(部位は図Cに示し、チェックを記載)

6. 標準的な重量 (Lサイズの場合): Kg

7. 裏地: 有り ・ 無し 素材名 :

8. 生産国:

誓 約 書

年 月 日

一般財団法人 日本モーターサイクルスポーツ協会 御中

商 標 :

型式/品番 :

標記レーシングスーツの公認申請にあたり、下記事項を厳守することを誓約致します。

住 所 :

(電話番号)

会 社 名 :

社印

申 請 者 名 :

印

— 記 —

誓約事項

1. 標記レーシングスーツはMFJ公認規格に合致しており、MFJ公認規格を下回る品質のものは販売しません。
2. 標記商標のもとで販売するMFJ公認を受けたすべてのレーシングスーツに、MFJ公認マークを貼付します。
3. 上記以外の如何なるレーシングスーツにはMFJ公認マークは貼付せず、また他のものおよび他の会社による使用を許可しません。
4. 一般財団法人日本モーターサイクルスポーツ協会が、定期または不定期に行う品質検査に従います。
5. 一般財団法人日本モーターサイクルスポーツ協会が行うどの検査に対しても、規定の検査料金を支払います。
6. 標記レーシングスーツによって生じた社会的責任のすべては、申請者がこれを負います。
7. 当該年度のMFJ賛助会員に加入しています。
8. 公認申請料及びMFJ公認マークは、MFJが定めた日までに一般財団法人 日本モーターサイクルスポーツ協会へ納入致します。

備考

- 1) 上記誓約事項に違反した場合は、当該レーシングスーツの公認は取り消す。
- 2) 公認を取り消された場合、申請者は速やかにMFJ公認マークの使用を中止し、所有または支配出来る当該レーシングスーツからMFJ公認マークを取り除かなければならない。

製造者(供給者)への罰則

申請者が公認申請と異なる製品を供給し、その違反が立証された場合、国内規律裁定委員会にて審議され、当該申請者の資格停止および公認の抹消または1,000万円以下の罰金を科すものとする。

図C 転倒時に接地する可能性が高い部位の縫製

商標名：

型式・品番

転倒時に接地の可能性が高い部位に縫い目がある場合、縫い目が摩耗により破断することを防止する為、本体素材は地縫いにしなければならない。
 ※デザイン上で本体素材の上に縫製するものは除く

- 以下の赤実線部で示す部位は原則的に地縫いを必要とする。

地縫い・裏補強指定箇所

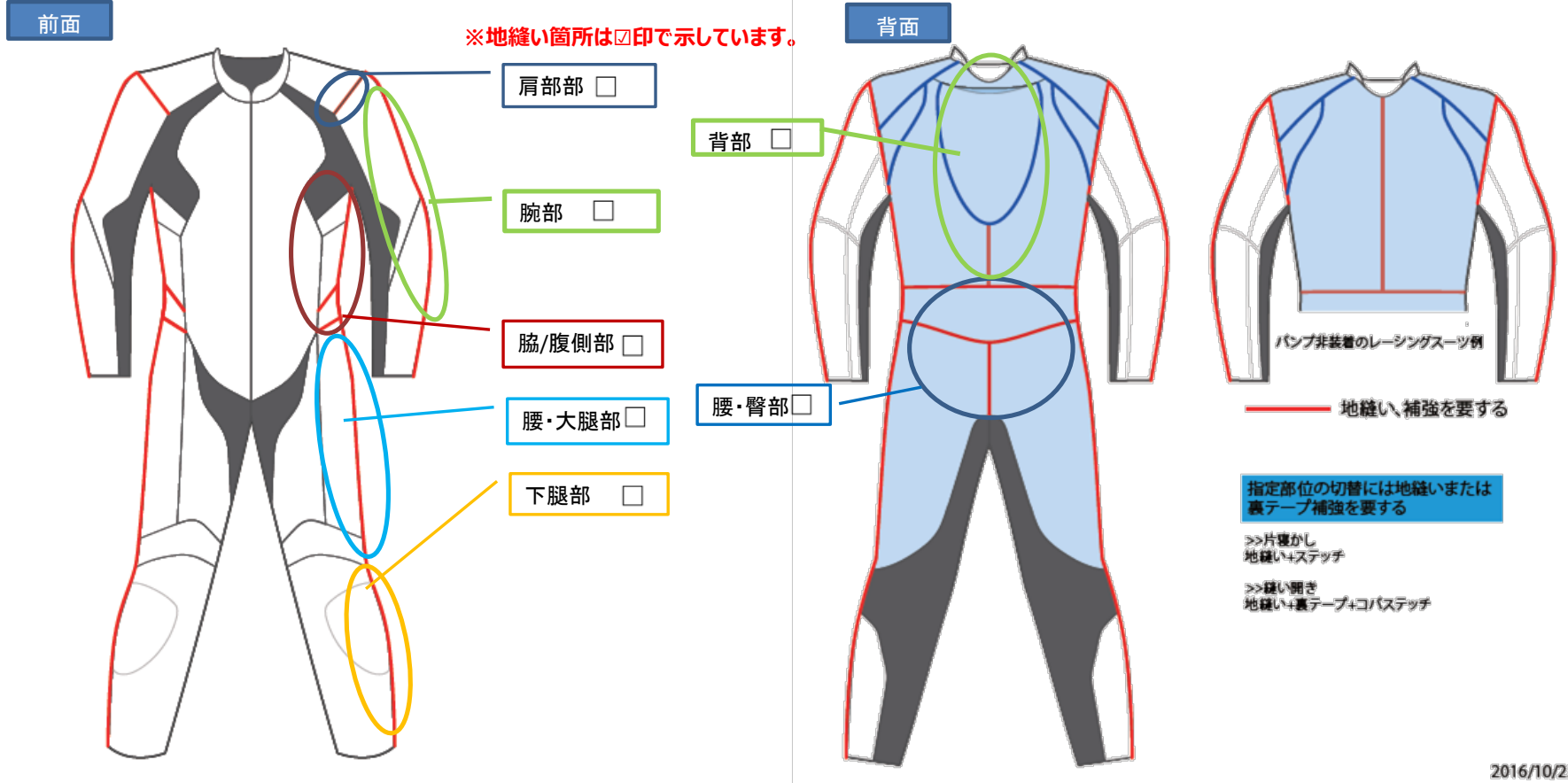

2016/10/25

備考：	
-----	--

■デザイン画

商標名:	
型式/品番:	

<前面>

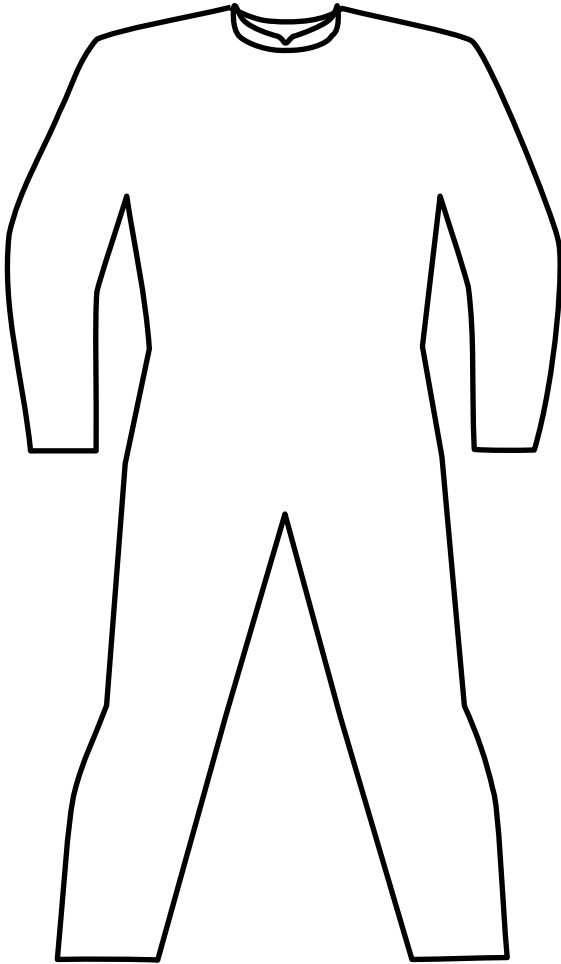

<背面>

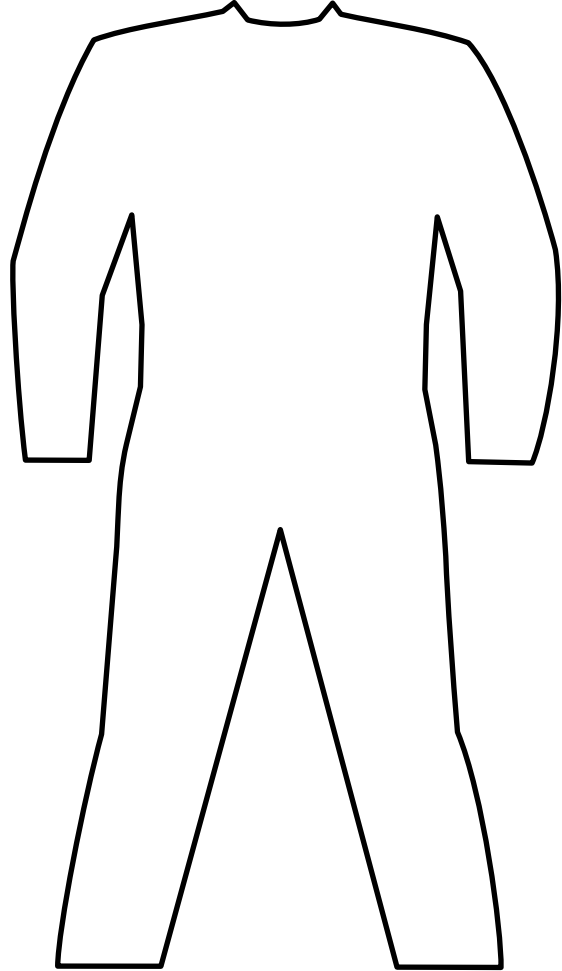

備考:

※写真・カタログ等を貼付代用可
写真とデザイン画は其々提出すること。

■ 図D : インナープロテクション

標記レーシングスーツには以下のプロテクションを装着しています。

商標名		型式/品番			
部位	<input type="checkbox"/> 肩 ・ <input type="checkbox"/> 膝 ・ <input type="checkbox"/> 肘	CE規格番号	EN1621-1	レベル	<input type="checkbox"/> 1 ・ <input type="checkbox"/> 2
CEマーク 表記方法	<input type="checkbox"/> 型押し ・ <input type="checkbox"/> タグ付け ・ <input type="checkbox"/> 印字/刻印	他)			

※CEマーク表示位置が分かる画像を貼付してください。

備考	
----	--