



レーシングスーツ公認申請書

年 月 日

一般財団法人 日本モーターサイクルスポーツ協会 御中

会社名 :

社印

(電話番号)

申請者名 :

印

下記レーシングスーツについて公認申請をいたします。
記

1. 申請分類 : 新規 追加 再申請

※ 追加および再申請の場合は下記項目を記入。尚、初回申請モデルの「公認証(コピー)」を添付する事で①~④項目は省略可。

①初回公認年月日	年 月 日	②公認番号	-	-
③初回登録商標名				
④型式 / 品番				
⑤追加・変更内容	(性能に影響を及ぼす表面素材およびパターンの変更は新規扱いとなります。)			
2. 商 標				
3. 型 式				
4. 品 番				
5. 生産開始日*または予定日 (輸入販売開始日)	年 月 日	数量		
6. 価 格 帯	円 ~		円	
7. サイズバリエーション				
8. カラーバリエーション				
9. MFJ登録エアバッグ	<input type="checkbox"/> 標準装備 <input type="checkbox"/> オプション	型式名:	メーカー名:	

添付書類
各1部

- 1) 諸元表
- 2) 誓約書
- 3) 写真(前面・裏面)
- 4) 図C
- 5) デザイン画
- 6) 初回申請モデル「公認証」コピー (追加申請のみ。上記1.申請分類 項目記入の場合は添付不要。)

提出物

- 1) 試験用素材サンプル (新規申請、素材が変更になった場合、および新規申請から5年経過した場合。)
 ① 皮革 3枚(30cm×30cm)
 ② 皮革と同等素材(A部位) 3枚(50cm×50cm)
 ③ 繊維素材 (B部位) 1枚(50cm×50cm)
 ※試験用素材サンプルは第4条公認規格に示した基準を満たした成績証明書を添付することにより免除できる。
 ③は素材製造会社からの強度(引張・引裂)の証明書を添付することによりサンプルの提出を免除できる。

備 考

- 2) レーシングスーツ現物 1着 (パッド類は装着または同梱) ※審査後返却
 - 1) 申請者はレーシングスーツの製造会社及び輸入総代理店の代表者。
 - 2) 申請者はMFJ賛助会員であること。(年度会員:4月1日~翌年3月31日 一口100,000円)
- ※初めて公認申請を希望する場合は、新規申請者の登録が必要です。

公認申請締め切り日
新規申請 ー 毎月10日必着
追加・再申請 ー 毎月20日必着

受付月日	部会長確認	部会確認	発効月日	公認番号



諸 元 表

一般財団法人 日本モーターサイクルスポーツ協会 御中

年 月 日

商 標	
型 式	
品 番	

1. 形 状 ワンピース ・ セパレート

2. 主要素材 牛革 ・ カンガルー ・ その他 素材厚 _____ mm

皮革名称 (_____)

3. 部分素材 以下の箇所に皮革以外の素材を使用している場合は、素材名称を記入の上強度データ書類を添付して下さい。

②皮革と同等素材（強度データ:引張・引裂・摩耗） A部位

使用箇所	使用素材名称 ※強度データ証明書類添付
胸部から下腹部(腹外側を除く)	

③皮革と同等でない素材（強度データ:引張・引裂） B部位

使用箇所	使用素材名称 ※強度データ証明書類添付
袖内側脇部分から手首	
膝裏面からふくらはぎ部分まで	
内股部分から両脚内側膝部分まで	
バンクセンサー取付部分から下部分	

4. 保護部分の処置

保護部分	処置方法		
	革の重ね	パッド	
① 肩	枚重ね	材質名	厚さ mm
② 肘	枚重ね	材質名	厚さ mm
③ 腰	枚重ね	材質名	厚さ mm
④ 胴・背部	枚重ね	材質名	厚さ mm
⑤ 膝	枚重ね	材質名	厚さ mm

5. 転倒時に接地する可能性が高い部位の縫製

転倒時に接地の可能性が高い部位に縫い目が有る場合、縫い目が摩耗により破断することを防止する為、本体素材は地縫いにしなければならない。(部位は図Cに示し、チェックを記載)

6. 標準的な重量 (Lサイズの場合) _____ Kg

7. 裏地 有り 素材 (_____)
 無し



誓 約 書

年 月 日

一般財団法人 日本モーターサイクルスポーツ協会 御中

商 標 :

型式/品番 :

標記レーシングスーツの公認申請にあたり、下記事項を厳守することを誓約致します。

住 所 :

(電話番号)

会 社 名 :

社印

申 請 者 名 :

印

— 記 —

誓約事項

1. 標記レーシングスーツはMFJ公認規格に合致しており、MFJ公認規格を下回る品質のものは販売しません。
2. 標記商標のもとで販売する競技用のすべてのレーシングスーツに、MFJ公認マークを貼付します。
3. 上記以外の如何なるレーシングスーツにはMFJ公認マークは貼付せず、また他のものおよび他の会社による使用を許可しません。
4. 一般財団法人日本モーターサイクルスポーツ協会が、定期または不定期に行う品質検査に従います。
5. 一般財団法人日本モーターサイクルスポーツ協会が行うどの検査に対しても、規定の検査料金を支払います。
6. 標記レーシングスーツによって生じた社会的責任のすべては、申請者がこれを負います。
7. 当該年度のMFJ賛助会員に加入しています。
8. 公認申請料及びMFJ公認マークは、MFJが定めた日までに一般財団法人 日本モーターサイクルスポーツ協会へ納入致します。

備考

- 1) 上記誓約事項に違反した場合は、当該レーシングスーツの公認は取り消す。
- 2) 公認を取り消された場合、申請者は速やかにMFJ公認マークの使用を中止し、所有または支配出来る当該レーシングスーツからMFJ公認マークを取り除かなければならない。

製造者(供給者)への罰則

申請者が公認申請と異なる製品を供給し、その違反が立証された場合、国内規律裁定委員会にて審議され、当該申請者の資格停止および公認の抹消または1,000万円以下の罰金を科すものとする。

図C 転倒時に接地する可能性が高い部位の縫製

商標名：

型式・品番

転倒時に接地の可能性が高い部位に縫い目がある場合、縫い目が摩擦により破断することを防止する為、本体素材は地縫いにしなければならない。
 ※デザイン上で本体素材の上に縫製するものは除く

- 以下の赤実線部で示す部位は原則的に地縫いを必要とする。

地縫い・裏補強指定箇所

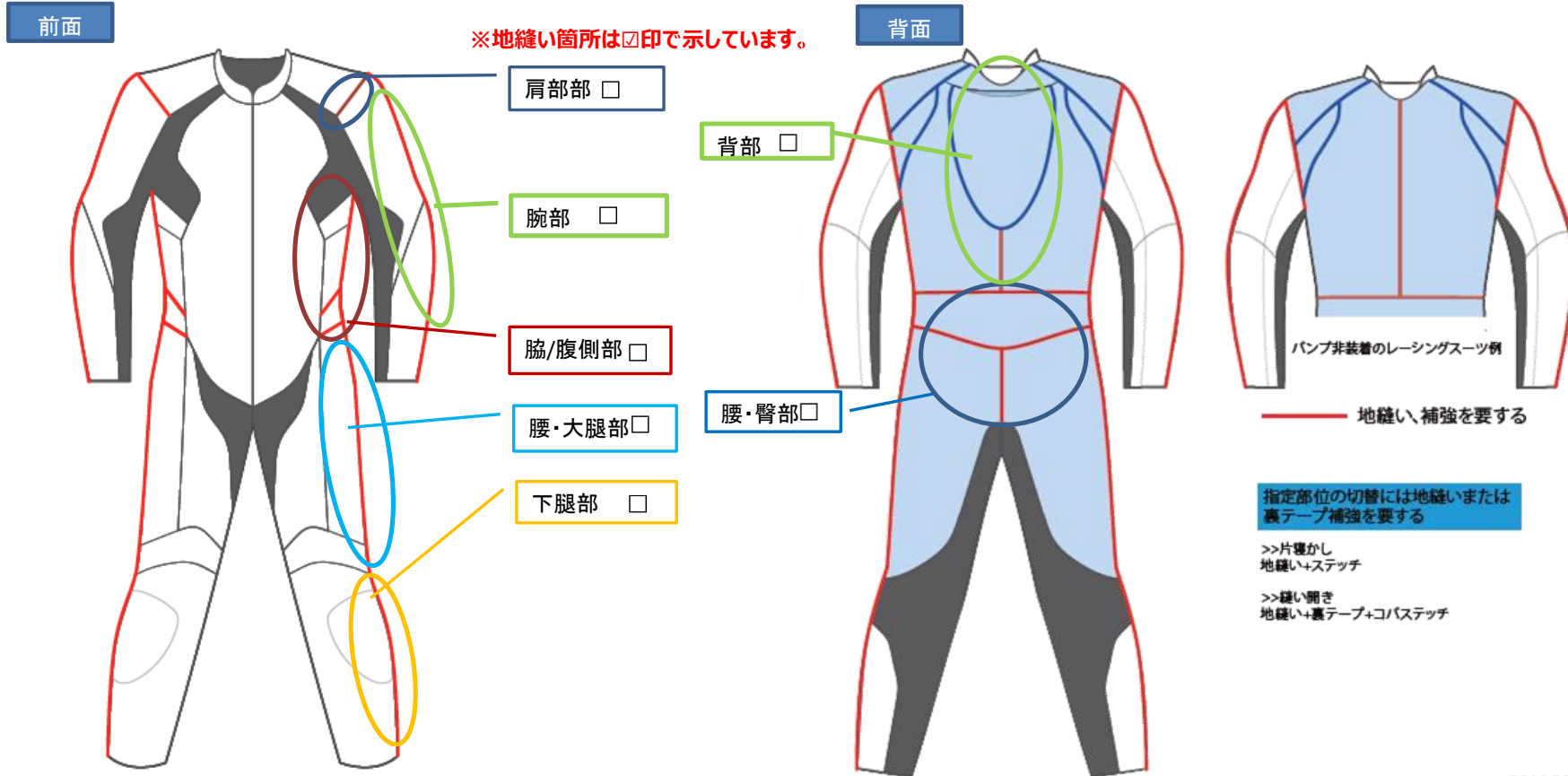

2016/10/25

備考：	
-----	--

■デザイン画

作製日: _____

商標名: _____

型式/品番: _____

<前面>

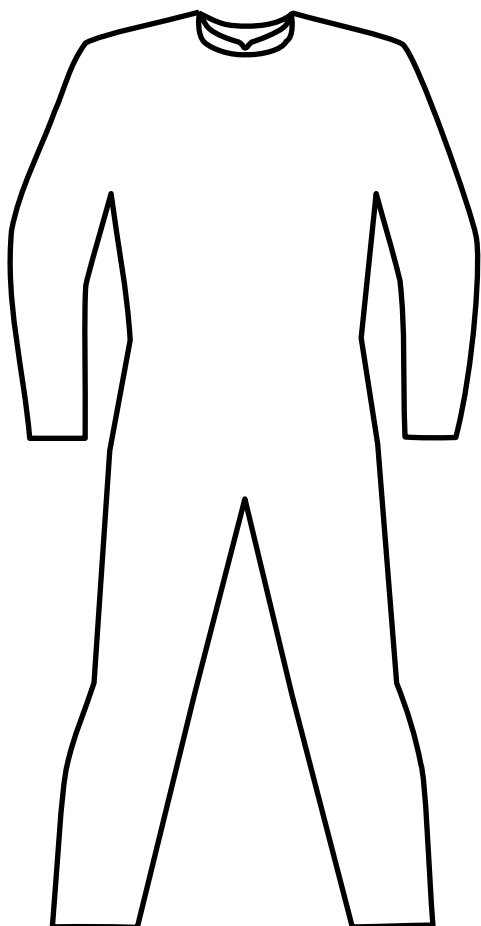

<背面>

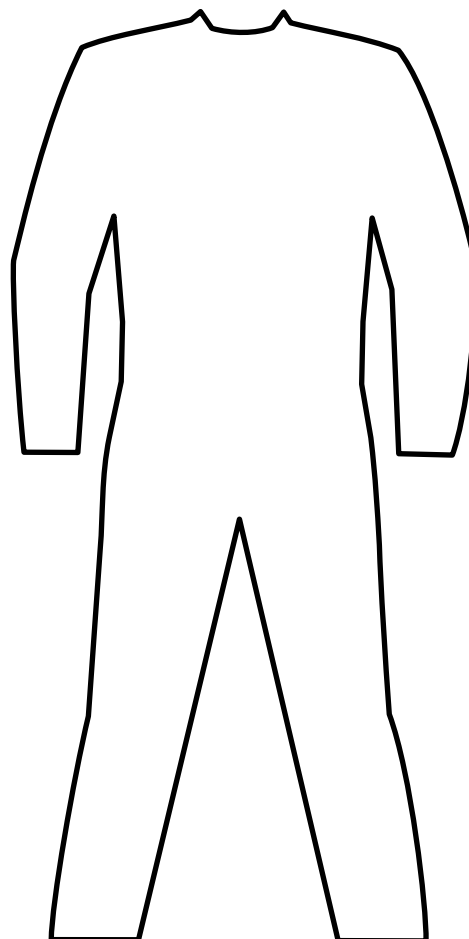

備考:

※写真・カタログ等を貼付代用可

MFJ事務局記入

審査日:		作製者:	申請者 ・ 競技用装備部会
------	--	------	---------------